

SEDI	INDIRIZZO	TELEFONO
Cuneo	Piazza Virginio, 13 Mail di riferimento → <a href="mailto:cuneo@patronato.acli.it">cuneo@patronato.acli.it</a>	0171/452611
Movicentro -Cuneo	Piazzale della libertà, 16 Mail di riferimento → <a href="mailto:mondovi@patronato.acli.it">mondovi@patronato.acli.it</a>	0171/452691
Alba	P.zza S. Francesco, 4 Mail di riferimento → <a href="mailto:alba@patronato.acli.it">alba@patronato.acli.it</a>	0173/33161
Bra (chiuso il lunedì)	Piazza Roma, 5 Mail di riferimento → <a href="mailto:alba@patronato.acli.it">alba@patronato.acli.it</a>	0172/055910
Fossano	Via Vescovado, 16 Mail di riferimento → <a href="mailto:cuneo@patronato.acli.it">cuneo@patronato.acli.it</a>	0172/636586
Mondovi	P.zza S. Maria Maggiore, 6 Mail di riferimento → <a href="mailto:mondovi@patronato.acli.it">mondovi@patronato.acli.it</a>	0174/552481
Saluzzo	Via Piave, 17 Mail di riferimento → <a href="mailto:saluzzo@patronato.acli.it">saluzzo@patronato.acli.it</a>	0175/217568
Savigliano	Via Vittorio Veneto, 38 Mail di riferimento → <a href="mailto:savigliano@patronato.acli.it">savigliano@patronato.acli.it</a>	0172/712963

Orario uffici	LUNEDI'	MARTEDI'	MERCOLEDI	GIOVEDI'	VENERDI'
Mattino	08,30-12,30	08,30-12,30	08,30-12,30	08,30-12,30	08,30-12,30
Pomeriggio	Chiuso	14,00-17,00	14,00-17,00	14,00-17,00	Chiuso

L'orario è ad accesso libero per orientamento e prima informazione.

## Assegno di Inclusione (ADI)

Sistema informativo per l'inclusione sociale e lavorativa (SIISL)

*“Non dimenticarti dei tuoi diritti”*

ISEE	Invalidità Civile	730/Unico
Pensione e lavoro		
Indennità d'accompagnamento		Lavoro domestico
Sportello incontra lavoro		INFORTUNIO

## ASSEGNO DI INCLUSIONE (ADI) dal 01/01/2024

(prime istruzioni agg. 30/08/2023)

E' riconosciuto solo per i nuclei familiari:

- con minori;
- con Disabilità;
- con Over 60;
- Oppure "presi in carico" dai servizi socio sanitari. (N.B.: serve il provvedimento di presa in carico con data e protocollo)

\*\*\*\*\*

RIMANE INVARIATO IL LIMITE ISEE DI 9.630,00 EURO.

\*\*\*\*\*

Il beneficio è erogato mensilmente per un periodo continuativo non superiore a diciotto mesi e può essere rinnovato, previa sospensione di un mese, per periodi ulteriori di dodici mesi.

Allo scadere dei periodi di rinnovo di dodici mesi è sempre prevista la sospensione di un mese

\*\*\*\*\*

### IMPORTO DELL'ASSEGNO:

- **quota A** (integrazione al reddito familiare), fino alla soglia di 6.000 euro annui, ovvero di 7.560 euro annui se il nucleo è composto da persone di età pari o superiore a 67 anni e da altri familiari tutti in condizione di disabilità grave o di non autosufficienza, moltiplicata per la scala di equivalenza

- **quota B** (integrazione al reddito per residenti in abitazione concessa in locazione), il cui importo, ove spettante, è individuato sulla base delle informazioni rilevabili dall'ISEE, in corso di validità fino a un massimo di 3.360 euro.

\*\*\*\*\*

Comunicare eventuali Variazioni entro 30 giorni dall'evento

\*\*\*\*\*

## Sistema informativo per l'inclusione sociale e lavorativa (SIISL)

(prime istruzioni agg. 10/01/2024)

Il soggetto dichiarante dell'ADI, deve effettuare l'iscrizione presso la piattaforma informatica istituita presso il Ministero del Lavoro, al fine di sottoscrivere un Patto di Attivazione Digitale (**PAD**) **Nucleo**

A seguire, se del caso, i componenti del nucleo familiare dovranno stipulare un patto di servizio personalizzato con il centro per l'impiego.

## RETE PER LA FACILITAZIONE DIGITALE

La regione Piemonte, in collaborazione con molti comuni della Provincia di Cuneo interviene per l'orientamento alla facilitazione digitale e/o la predisposizione dello SPID

**Per prenotazioni è possibile collegarsi al seguente sito:**

[\\_ \(https://retefacilitazionedigitale.it\)](https://retefacilitazionedigitale.it)

Telefono: 0171 168 0375

E-mail: [info@retefacilitazionedigitale.it](mailto:info@retefacilitazionedigitale.it)

Per maggiori informazioni l'INPS è disponibile mediante contact center:

GRATUITO DA TELEFONO FISSO

CON TARIFFE DA MOBILE

**803 164**

**06 164 164**

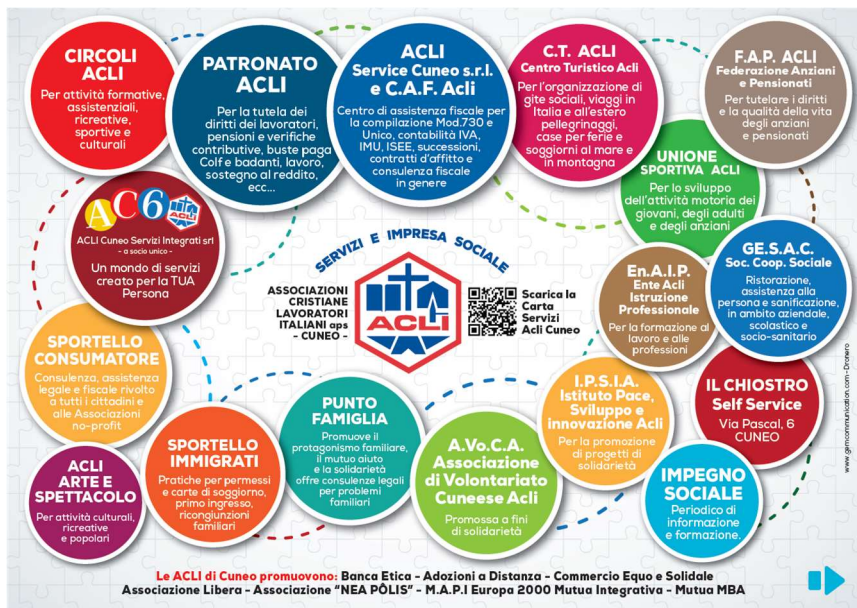

## Assegno di Inclusione (ADI)

Sistema informativo per l'inclusione sociale e lavorativa (SIISL)

*“Non dimenticarti dei tuoi diritti”*

ISEE	Invalidità Civile	730/Unico
Pensione e lavoro		
Indennità d'accompagnamento		Lavoro domestico
Sportello incontra lavoro		INFORTUNIO

SEDI	INDIRIZZO	TELEFONO
Cuneo	Piazza Virginio, 13 Mail di riferimento → <a href="mailto:cuneo@patronato.acli.it">cuneo@patronato.acli.it</a>	0171/452611
Movicentro -Cuneo	Piazzale della libertà, 16 Mail di riferimento → <a href="mailto:mondovi@patronato.acli.it">mondovi@patronato.acli.it</a>	0171/452691
Alba	P.zza S. Francesco, 4 Mail di riferimento → <a href="mailto:alba@patronato.acli.it">alba@patronato.acli.it</a>	0173/33161
Bra (chiuso il lunedì)	Piazza Roma, 5 Mail di riferimento → <a href="mailto:alba@patronato.acli.it">alba@patronato.acli.it</a>	0172/055910
Fossano	Via Vescovado, 16 Mail di riferimento → <a href="mailto:cuneo@patronato.acli.it">cuneo@patronato.acli.it</a>	0172/636586
Mondovi	P.zza S. Maria Maggiore, 6 Mail di riferimento → <a href="mailto:mondovi@patronato.acli.it">mondovi@patronato.acli.it</a>	0174/552481
Saluzzo	Via Piave, 17 Mail di riferimento → <a href="mailto:saluzzo@patronato.acli.it">saluzzo@patronato.acli.it</a>	0175/217568
Savigliano	Via Vittorio Veneto, 38 Mail di riferimento → <a href="mailto:savigliano@patronato.acli.it">savigliano@patronato.acli.it</a>	0172/712963

Orario uffici	LUNEDI'	MARTEDI'	MERCOLEDI	GIOVEDI'	VENERDI'
Mattino	08,30-12,30	08,30-12,30	08,30-12,30	08,30-12,30	08,30-12,30
Pomeriggio	Chiuso	14,00-17,00	14,00-17,00	14,00-17,00	Chiuso

L'orario è ad accesso libero per orientamento e prima informazione.

## ASSEGNO DI INCLUSIONE (ADI) dal 01/01/2024

(prime istruzioni agg. 30/08/2023)

E' riconosciuto solo per i nuclei familiari:

- con minori;
- con Disabilità;
- con Over 60;
- Oppure "presi in carico" dai servizi socio sanitari. (N.B.: serve il provvedimento di presa in carico con data e protocollo)

\*\*\*\*\*

RIMANE INVARIATO IL LIMITE ISEE DI 9.630,00 EURO.

\*\*\*\*\*

Il beneficio è erogato mensilmente per un periodo continuativo non superiore a diciotto mesi e può essere rinnovato, previa sospensione di un mese, per periodi ulteriori di dodici mesi.

Allo scadere dei periodi di rinnovo di dodici mesi è sempre prevista la sospensione di un mese

\*\*\*\*\*

### IMPORTO DELL'ASSEGNO:

- **quota A** (integrazione al reddito familiare), fino alla soglia di 6.000 euro annui, ovvero di 7.560 euro annui se il nucleo è composto da persone di età pari o superiore a 67 anni e da altri familiari tutti in condizione di disabilità grave o di non autosufficienza, moltiplicata per la scala di equivalenza

- **quota B** (integrazione al reddito per residenti in abitazione concessa in locazione), il cui importo, ove spettante, è individuato sulla base delle informazioni rilevabili dall'ISEE, in corso di validità fino a un massimo di 3.360 euro.

\*\*\*\*\*

Comunicare eventuali Variazioni entro 30 giorni dall'evento

\*\*\*\*\*

## Sistema informativo per l'inclusione sociale e lavorativa (SIISL)

(prime istruzioni agg. 10/01/2024)

Il soggetto dichiarante dell'ADI, deve effettuare l'iscrizione presso la piattaforma informatica istituita presso il Ministero del Lavoro, al fine di sottoscrivere un Patto di Attivazione Digitale (**PAD**) **Nucleo**

A seguire, se del caso, i componenti del nucleo familiare dovranno stipulare un patto di servizio personalizzato con il centro per l'impiego.

## RETE PER LA FACILITAZIONE DIGITALE

La regione Piemonte, in collaborazione con molti comuni della Provincia di Cuneo interviene per l'orientamento alla facilitazione digitale e/o la predisposizione dello SPID

**Per prenotazioni è possibile collegarsi al seguente sito:**

(<https://retefacilitazionedigitale.it>)

Telefono: 0171 168 0375

E-mail: [info@retefacilitazionedigitale.it](mailto:info@retefacilitazionedigitale.it)

Per maggiori informazioni l'INPS è disponibile mediante contact center:

GRATUITO DA TELEFONO FISSO

CON TARIFFE DA MOBILE

**803 164**

**06 164 164**

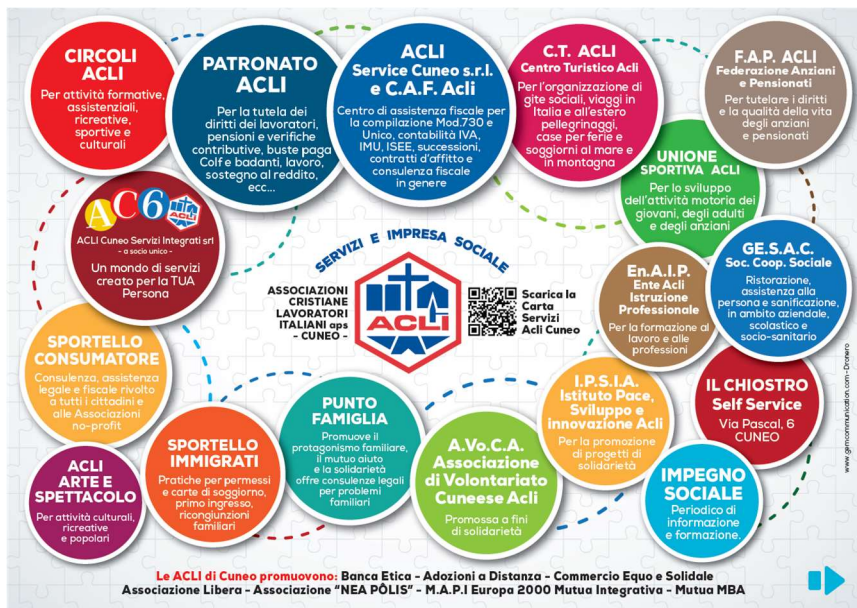

## Assegno di Inclusione (ADI)

Sistema informativo per l'inclusione sociale e lavorativa (SIISL)

*“Non dimenticarti dei tuoi diritti”*

ISEE	Invalidità Civile	730/Unico
Pensione e lavoro		
Indennità d'accompagnamento		Lavoro domestico
Sportello incontra lavoro		INFORTUNIO

SEDI	INDIRIZZO	TELEFONO
Cuneo	Piazza Virginio, 13 Mail di riferimento → <a href="mailto:cuneo@patronato.acli.it">cuneo@patronato.acli.it</a>	0171/452611
Movicentro -Cuneo	Piazzale della libertà, 16 Mail di riferimento → <a href="mailto:mondovi@patronato.acli.it">mondovi@patronato.acli.it</a>	0171/452691
Alba	P.zza S. Francesco, 4 Mail di riferimento → <a href="mailto:alba@patronato.acli.it">alba@patronato.acli.it</a>	0173/33161
Bra (chiuso il lunedì)	Piazza Roma, 5 Mail di riferimento → <a href="mailto:alba@patronato.acli.it">alba@patronato.acli.it</a>	0172/055910
Fossano	Via Vescovado, 16 Mail di riferimento → <a href="mailto:cuneo@patronato.acli.it">cuneo@patronato.acli.it</a>	0172/636586
Mondovi	P.zza S. Maria Maggiore, 6 Mail di riferimento → <a href="mailto:mondovi@patronato.acli.it">mondovi@patronato.acli.it</a>	0174/552481
Saluzzo	Via Piave, 17 Mail di riferimento → <a href="mailto:saluzzo@patronato.acli.it">saluzzo@patronato.acli.it</a>	0175/217568
Savigliano	Via Vittorio Veneto, 38 Mail di riferimento → <a href="mailto:savigliano@patronato.acli.it">savigliano@patronato.acli.it</a>	0172/712963

Orario uffici	LUNEDI'	MARTEDI'	MERCOLEDI	GIOVEDI'	VENERDI'
Mattino	08,30-12,30	08,30-12,30	08,30-12,30	08,30-12,30	08,30-12,30
Pomeriggio	Chiuso	14,00-17,00	14,00-17,00	14,00-17,00	Chiuso

L'orario è ad accesso libero per orientamento e prima informazione.

## ASSEGNO DI INCLUSIONE (ADI) dal 01/01/2024

(prime istruzioni agg. 30/08/2023)

E' riconosciuto solo per i nuclei familiari:

- con minori;
- con Disabilità;
- con Over 60;
- Oppure "presi in carico" dai servizi socio sanitari. (N.B.: serve il provvedimento di presa in carico con data e protocollo)

\*\*\*\*\*

RIMANE INVARIATO IL LIMITE ISEE DI 9.630,00 EURO.

\*\*\*\*\*

Il beneficio è erogato mensilmente per un periodo continuativo non superiore a diciotto mesi e può essere rinnovato, previa sospensione di un mese, per periodi ulteriori di dodici mesi.

Allo scadere dei periodi di rinnovo di dodici mesi è sempre prevista la sospensione di un mese

\*\*\*\*\*

### IMPORTO DELL'ASSEGNO:

- **quota A** (integrazione al reddito familiare), fino alla soglia di 6.000 euro annui, ovvero di 7.560 euro annui se il nucleo è composto da persone di età pari o superiore a 67 anni e da altri familiari tutti in condizione di disabilità grave o di non autosufficienza, moltiplicata per la scala di equivalenza

- **quota B** (integrazione al reddito per residenti in abitazione concessa in locazione), il cui importo, ove spettante, è individuato sulla base delle informazioni rilevabili dall'ISEE, in corso di validità fino a un massimo di 3.360 euro.

\*\*\*\*\*

Comunicare eventuali Variazioni entro 30 giorni dall'evento

\*\*\*\*\*

## Sistema informativo per l'inclusione sociale e lavorativa (SIISL)

(prime istruzioni agg. 10/01/2024)

Il soggetto dichiarante dell'ADI, deve effettuare l'iscrizione presso la piattaforma informatica istituita presso il Ministero del Lavoro, al fine di sottoscrivere un Patto di Attivazione Digitale (**PAD**) **Nucleo**

A seguire, se del caso, i componenti del nucleo familiare dovranno stipulare un patto di servizio personalizzato con il centro per l'impiego.

## RETE PER LA FACILITAZIONE DIGITALE

La regione Piemonte, in collaborazione con molti comuni della Provincia di Cuneo interviene per l'orientamento alla facilitazione digitale e/o la predisposizione dello SPID

**Per prenotazioni è possibile collegarsi al seguente sito:**

(<https://retefacilitazionedigitale.it>)

Telefono: 0171 168 0375

E-mail: [info@retefacilitazionedigitale.it](mailto:info@retefacilitazionedigitale.it)

Per maggiori informazioni l'INPS è disponibile mediante contact center:

GRATUITO DA TELEFONO FISSO

CON TARIFFE DA MOBILE

**803 164**

**06 164 164**